

HARSDORF-GmbH HARSDORF-GmbH DENTAL-LABOR

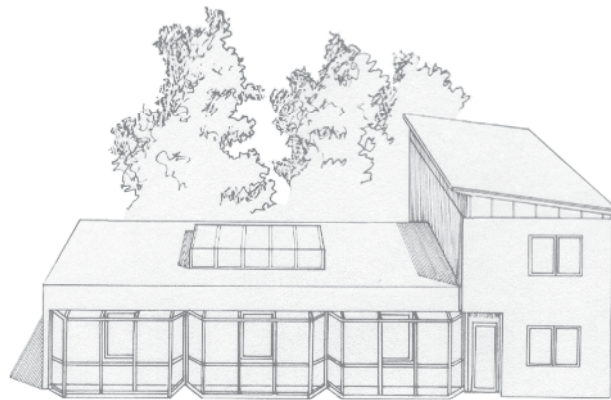

ZERTIFIZIERTES DENTAL-LABOR NACH
DIN EN ISO 13485 UND QS-DENTAL GEPRÜFT

DENTAL-LABOR HARSDORF IHR ANSPRECHPARTNER IN SACHEN ZAHNERSATZ.

UNSER DENTAL-LABOR EXISTIERT SEIT 1991 UND HAT SICH IN DEN LETZTEN JAHREN ZU EINER FESTEN GRÖSSE UNTER DEN DENTAL-LABOREN IM RAUM BERLIN ENTWICKELT. EINER UNSERER GRÖSSTEN ANSPRÜCHE IST ES, IN ENGER ZUSAMMENARBEIT MIT DEN ZAHNÄRZTEN, DIE FUNKTIONSFÄHIGKEIT UND ÄSTHETIK DER ZÄHNE ZU ERHALTEN UND WIEDER HERZUSTELLEN.

WIR BÜRGEN IN UNSEREM MEISTERBETRIEB FÜR PERFEKTION. QUALIFIZIERTE TECHNIKER HALTEN STÄNDIGEN KONTAKT ZU TECHNISCHER UND WISSENSCHAFTLICHER ENTWICKLUNG. EINE GENAU QUALITÄTSKONTROLLE UND STETIGE WEITERBILDUNGEN FÜHREN ZU ANSPRUCHSVOLLER UND INDIVIDUELLER PROTHETIK.



EIN LÄCHELN FÜR JUNG UND ALT

MODERNE ZAHNTECHNIK

- IMPLANTAT-PROTHETIK
- DIAGNOSTISCHES AUFWACHSEN NACH PROF. SLAVICEK
- CAD-CAM FRÄSTECHNIK, 3 SHAPE SCANNER
- CAD-CAM CERAMILL MAP 300 FRÄSE CERAMILL MOTION
- EDELMETALL -UND KERAMIKTECHNIK
- PROTHESEN NACH PROF. DR. A. GUTOWSKI
- TELE-RING-TECHNIK, EINSTÜCKGUSS
- LASERSCHWEISSTECHNIK, TITANNITRITBESCHICHTUNG
- CADIAX VERMESSUNG IN IHRER PRAXIS
- TELESKOP- UND GESCHIEBETECHNIK AUCH AUS VOLLKERAMIK
- GALVANISCHER ZAHNERSATZ
- KIEFERORTHOPÄDIE UND SCHNARCHERPLATTEN
- CERGOGOLD - PRESSKERAMIK
- PATIENTENBERATUNG AM PC
- BEREITSTELLUNG DES KORONAFLEX DER FA. KAVO UND DENTO-PREP
- GESICHTSBOGEN KAVO, SAM, AMANN-GIRRBACH
- DIGITALE ZAHNFARBENMESSUNG MIT DEM SHADE PILOT



AUSZUG UNSERER MATERIALIEN

- METALLE VON DEGUDENT, BEGO UND SILADENT
- CERCON BASE DEGUDENT
- KISS KERAMIKMASSEN, LICHT- DYNAMIK, DUCERA
- GOLDEN GATE SYSTEM
- LUXENE R KUNSTSTOFF FÜR PATIENTEN MIT ACRYLALLERGIE (LIZENSLABOR)

GESCHIEBETECHNIK:

- ZL-MICRODENT, DEGUDENT, CEKA UND BREDENT

IMPLANTATE:

- ALLE SYSTEME



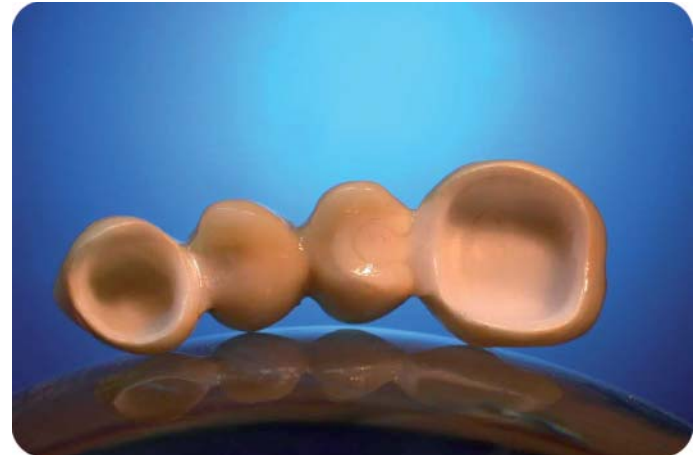

REFERENZEN IM BEREICH TOTALPROTHESEN U. KOMBINIERTEM ZAHNERSATZ

SEIT 1998 FERTIGEN WIR TOTALE GUTOWSKI-PROTHESEN, SOWIE AUCH KOMBINIERTEN ZAHNERSATZ NACH GUTOWSKI.

UNSER WISSEN ÜBER DIESE ART DER PROTHETIK ERARBEITETEN WIR UNS IN KURSEN WIE Z.B.:

BLUT UND TRÄNEN KURS:

SEPT. 1998 (10 TAGE PATEINT, BEHANDLER UND ZAHNTECHNIKERMEISTER):
FUNKTIONSGERECHTE ZAHNHEILKUNDE,
DIE REHABILITATION DES ZAHNLOSEN MIT TOTALPROTHESEN AN DER
PROTHETISCHEN ABTEILUNG VON DER UNIVERSITÄTSKLINIK MÜNCHEN.

JAN. 2001 (3 TAGE, BEHANDLER UND ZTM):

PRÄPERATION VON GUSS- UND KERAMIKRESTAURATIONEN,
KOFFERDAMM HYDROCOLLODIALABFORMUNG.
MODELL AN DER UNIVERSITÄTSKLINIK IN MÜNCHEN.

FEB. 2001 (3 TAGE, BEHANDLER UND ZTM):

EINSCHLEIFEN VON RESTAURATIONEN, TOTALPROTHESEN, NATÜRLICHEN
ZÄHNEN
AN DER UNIVERSITÄTSKLINIK IN MÜNCHEN.

SEP. 2001 (5 TAGE, BEHANDLER UND ZTM):

KOMBINIERTER FESTSITZENDER - ABNEHMBARER ZAHNERSATZ
AN DER UNIVERSITÄTSKLINIK IN MÜNCHEN

OKT. 2001

NEUESTER STAND DER FUNKTIONSANALYSE UND FUNKTIONSTHERAPIE IN
STUTTGART

NOV. 2002 (3 TAGE, BEHANDLER UND ZTM):

ÄSTHETIK UND FUNKTION IN DER TOTAL- UND TEILPROTHETIK IN DER
BAYRISCHEN
AKADEMIE FÜR ZAHNÄRZTLICHE FORTBILDUNG.





KIEFERGELENKSDIAGNOSTIK NACH "SLAVICEK"

ZTM PETRA HARSDORF HAT DIE PRÜFUNG "AKADEMISCHE EXPERTIN FÜR
FUNKTION UND DYSFUNKTION DES KAUSORGANS" AN DER DONAU UNIVERSITÄT
IN KREMS BEI PROF. RUDOLF SLAVICEK ABGESCHLOSSEN.

DIE WEITERFÜHRENDE AUSBILDUNG HAT DAS ZIEL DEN TITEL DES
"MASTER OF SCIENCE" FÜR KIEFERGELENKSDIAGNOSTIK ZU ERLANGEN.

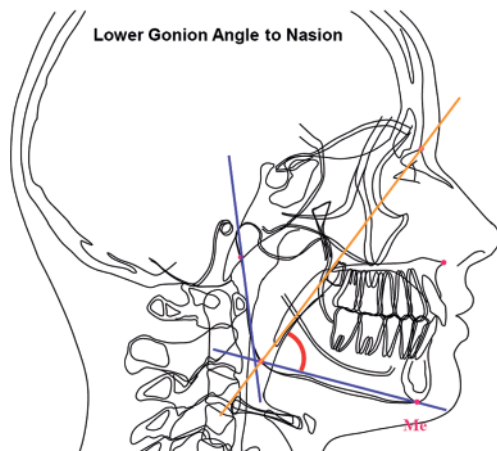
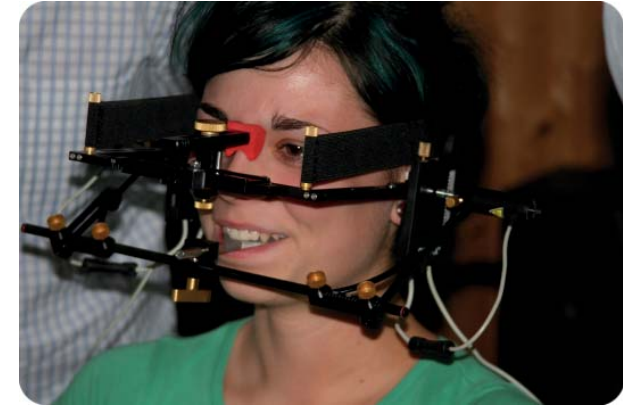

KERAMIKABTEILUNG

WIR VERARBEITEN IN UNSERER KERAMIKABTEILUNG

- PRESSKERAMIK CERGO-PRESS (VENEERS UND KRONEN)
- DUCERAM KISS (KRONEN, BRÜCKEN UND GESCHIEBETECHNIK)
- HERACERAM ZIRKONIA (CAD/ CAM TECHNIK - CERCON)
- SINFONIE KUNSTSTOFF VERBLENDMATERIAL

DIGITALE ZAHNFARBENBESTIMMUNG (SHADE PILOT)



METALLABTEILUNG

ANGEWANDTE TECHNIKEN:

- CAD / CAM TECHNIK FÜR CERCON, METALL UND PROVISORISCHE BRÜCKEN
- IMPLANTATE - ALLE HERSTELLER
- KOMBI - TECHNIK
- GALVANO, TELERING, GESCHIEBE, IMPLANTATE, TELESKOPE UND RIEGELTECHNIK
- TELESKOPPROTHESEN NACH DR. PAUL WEIGEL
- KRONEN, BRÜCKEN UND INLAYS NACH GNATOLOGISCHER AUFWACHSUNG



KUNSTSTOFF-/ MOG-ABTEILUNG

ANGEWANDTE TECHNIKEN:

- PROTHESEN NACH PROF. DR. A. GUTOWSKI
- ÄSTETISCHE PLANUNG UND VORBEREITUNG FÜR BOHRSCABLONEN AUCH IN 3D
- TELERING- UND EINSTÜCKGUSS TECHNIK
- GALVANO TECHNIK
- LASERTECHNIK
- LUXENE ALLERGIEKUNSTSTOFF LIZENSLABOR
- SCHIENENTHERAPIE
- KUNSTSTOFFVERBLENDTECHNIK
- TITANNITRITBESCHICHTUNG

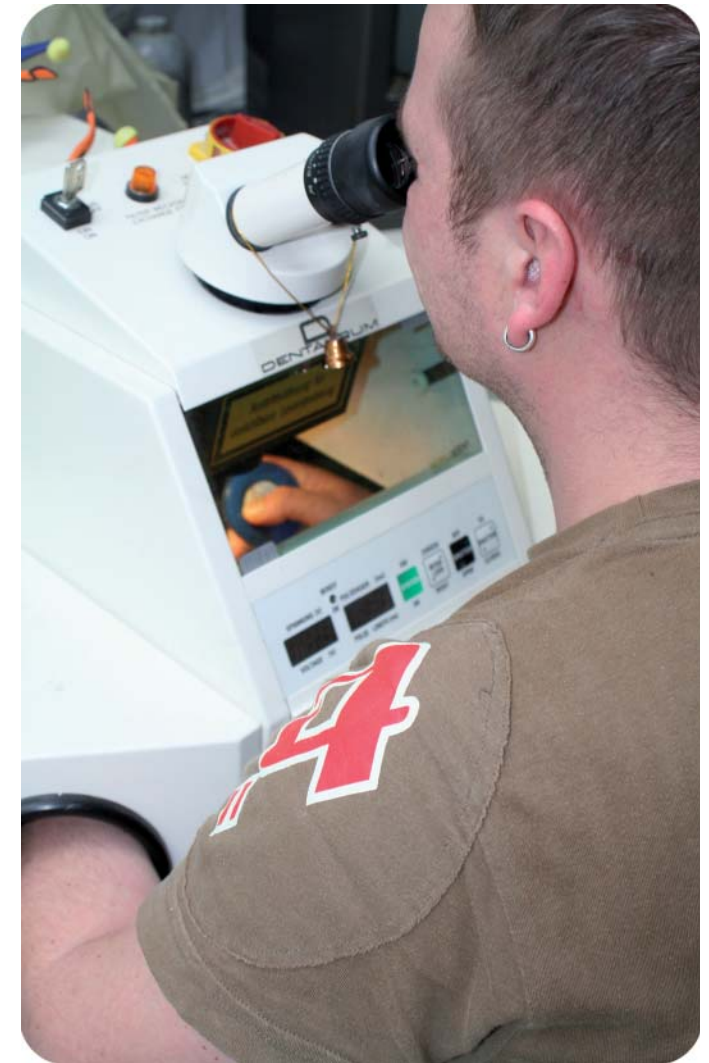

ZAHNFARBENBESTIMMUNG

DIE ZUKUNFT IST DIGITAL.

DER SHADE PILOT ERLAUBT UNS ZAHNFARBEN AN IHREM PATIENTEN DIGITAL ZU BESTIMMEN, AUF WUNSCH AUCH IN IHRER PRAXIS.

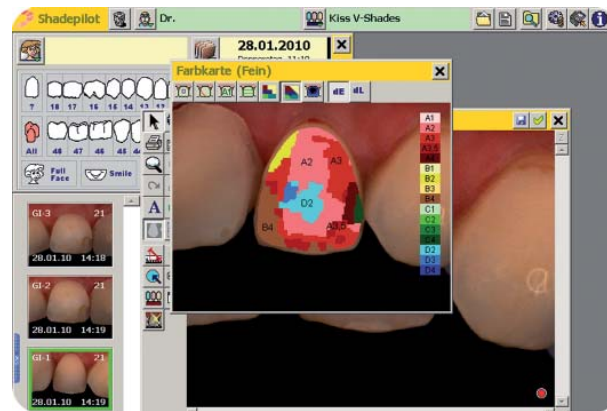
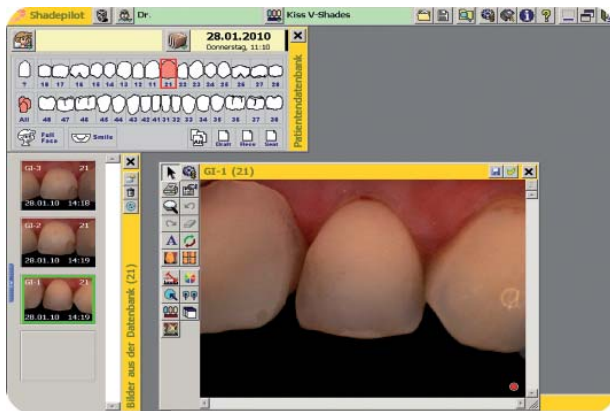

PATIENTENBERATUNG

WIR BERATEN PATIENTEN PROFESSIONELL AM PC IN UNSEREM LABOR ODER BIETEN IHREN PATIENTEN EINEN NEUEN INFORMATIONSSERVICE AN. SIE ERHALTEN VON UNS EINE CD - ROM AUF DER ALLES RUND UM DAS THEMA ZAHNERSATZ ERKLÄRT WIRD, WOMIT SICH DER PATIENT SCHON ZU HAUSE AUSEINANDERSETZEN KANN.

WIR ORGANISIEREN FÜR ZAHNÄRZTE UND IHRE PATIENTEN INFORMATIONSSABENDE IM HAUSEIGENEN SEMINARRAUM FÜR CA 20 PERSONEN.

DES WEITEREN WERDEN DIESE RÄUMLICHKEITEN FÜR IN- UND EXTERNE WEITERBILDUNGEN GENUTZT.



PATIENTENFINANZIERUNG

WIR BIETEN IHNEN GÜNSTIGE FINANZIERUNG FÜR IHRE PATIENTEN

BEI 4-6 MONATEN LAUFZEIT 0% ZINSEN
BEI 12 MONATEN LAUFZEIT 2,9 % EFFEKTIVER JAHRESZINS.

DIESEN SERVICE BIETEN WIR ZUSAMMEN MIT DER VERTRAGLICH GEBUNDENEN FIRMA
WWW.ZAGPLUS.COM

UNSER HILFSPROJEKT AUF DEN PHILIPPINEN

SEIT 1998 ENTSENDET UNSER VEREIN KYKLOS - DENTAL E.V. ÄRZTE UND HELFER FÜR CA. 3 WOCHEN IM JAHR IN MEDIZINISCH UNTERVERSORGT GEBIETE AUF DIE PHILIPPINEN.

DAS PROJEKT WIDMET SICH DER FÖRDERUNG DER ENTWICKLUNGSHILFE, DER MEDIZINISCHEN VORSORGE, INSBESONDERE DER GESUNDHEITSPLEGE UND HILFE DURCH ZAHNMEDIZINER, ZAHNTECHNIKER UND ALLGEMEINMEDIZINER.

WIR SIND PERMANENT AUF DER SUCHE NACH INTERESSENTEN, ZAHNÄRZTEN, TECHNIKERN ODER HELFERN. WEITERE INFORMATIONEN DAZU, ERHALTEN SIE AUF WWW.KYKLOS-DENTAL.EU





UNSER LABOR

UNSER JETZIGES DOMIZIL WURDE IM JAHR 1995 ERBAUT.
HELLE RÄUME UND OPTMIERTE ARBEITSPLÄTZE
WAREN DABEI DAS HAUPTAUGENMERK.

UNSERE 12 ZAHNTECHNIKER ARBEITEN IN LICHTDURCHFLUTETEN RÄUMEN
IN DREI ABTEILUNGEN.

WIR SIND EIN ANERKANNTES UND ZERTIFIZIERTES IMPLANTATABOR.

ZUDEM IST UNSER LABOR MIT DEM ZAHNTECHNIK UMWELTSIEGEL
AUSGEZEICHNET WORDEN.



SO ERREICHEN SIE UNS

DENTAL-LABOR
HARSDORF GMBH
AM SCHMEDING 42

12685 BERLIN
HARSDORF@GMX.DE
WWW.DENTAL-LABOR-HARSDORF.DE
WWW.HARSDORF.EU

TEL.: 030 54376053 /54 FAX 55

MONTAG - DONNERSTAG 7.00 - 20.00 UHR
FREITAG 7.00 - 17.00 UHR

SAMSTAG ODER AUSSERHALB DER GESCHÄFTSZEIT NACH ABSPRACHE

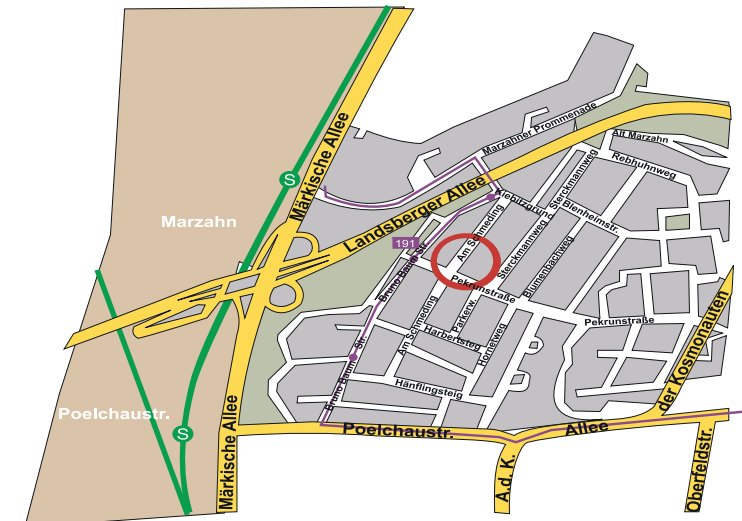

**FRAU ZTM PETRA HARSDORF UND
RÜDIGER HARSDORF STEHEN MIT IHREM
NAMEN FÜR QUALITATIV HOCHWERTIGEN
ZAHNERSATZ AUS DEUTSCHER PRODUKTION.**



medical device certification
mdc
ein Unternehmen von ZDH-ZERT

mdc medical device certification GmbH
Kriegerstraße 6
D-70191 Stuttgart, Germany
Phone: +49-(0)711-253597-0
Fax: +49-(0)711-253597-10
Internet: <http://www.mdc-ce.de>

HARSDORF-GmbH
HARSDORF-GmbH
DENTAL-LABOR

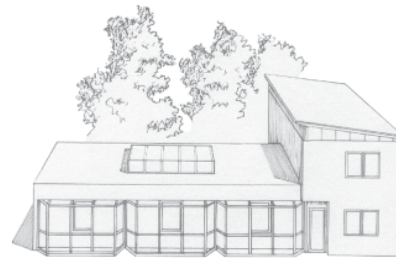

ÜBER EINE ZUSAMMENARBEIT WÜRDEN WIR UNS SEHR FREUEN.